



CERTIFICAT D'HOMOLOGATION PISTE NATIONALE

L'homologation de(s) la (les) piste(s) suivante(s) est confirmée : oui

LIEU OU STATION : Saint François Longchamp

Discipline	GEANT		SLALOM			
Piste pour :	H. <input checked="" type="checkbox"/>	D. <input checked="" type="checkbox"/>	H. <input checked="" type="checkbox"/>	D. <input checked="" type="checkbox"/>	H. <input type="checkbox"/>	D. <input type="checkbox"/>
Nom de la piste	le MARQUIS					
Catégorie	U8-U10		U10àU14			
Altitude départ (m) :	1980		1955			
Altitude arrivée (m) :	1860		1860			
Dénivelé (m) :	120		95			
Longueur (m) :	581		464			
Sous le N° d'homologation	3336/02/16		3337/02/16			

Piste(s) enregistrée(s) par la Fédération Française de Ski conformément aux prescriptions du RFCS.

Inspecteur : Mascia Mario

Date d'expiration :
2/26

Fait le : 17 février 2016

Le Responsable National
des Homologations de Pistes Alpines.

Le Président de la FFS.

Fédération Française de Ski
50, rue des Marquisats - B.P. 2451
74011 ANNECY CEDEX
Tél. 04.50.51.40.34 - Fax 04.50.51.75.90

www.ffs.fr



FEDERATION FRANCAISE DE SKI

Rapport d'inspection : Pistes Alpines Nationales

JLC/MF – Novembre 2014

Rapport d'inspection : **Homologation** . **Ré homologation**

1. Comité : **SA** Lieu : **SAINT FRANCOIS LONGCHAMP**

Nom de la piste: **LE MARQUIS**

2. Adresse à contacter : **CLUB DES SPORTS ST FRANCOIS LONGCHAMP - LE ROC NOIR - STATION 1450 73130 SAINT FRANCOIS LONGCHAMP**

Tél. : GSM : **06 09 54 79 37** . Email : **isabelle-charvet-milly@wanadoo.fr**

3. Déjà inspecté par : :

Ancien N° d'homologation				
--------------------------	--	--	--	--

4.

Piste pour :	H. <input checked="" type="checkbox"/>	D. <input checked="" type="checkbox"/>	H. <input checked="" type="checkbox"/>	D. <input checked="" type="checkbox"/>	H. <input type="checkbox"/>	D. <input type="checkbox"/>	H. <input type="checkbox"/>	D. <input type="checkbox"/>
Discipline →	GS		SL					
Catégorie →	U10		U10-U12-U14					
Altitude départ (m) :	1980		1955					
Altitude arrivée (m) :	1860		1860					
Dénivelé (m) :	120		95					
Longueur (m) :	581		464					
Pente moyenne % :	18		18					
Pente maximum %:	27		27					
Pente minimum % :	10		10					
Orientation de la piste :	nord/est		nord/est					

5. Branchement d'eau : **OUI**

6. Neige de culture : **OUI**

7. Cette piste est-elle déjà en bon état ? **OUI**

8. Taxe payée le : **13/01/16**

Montant du chèque : **30 euro**

9. Les besoins d'amélioration avant homologation :

10 : Travaux achevés ?

11. Mesure de protection et de sécurité qui sont nécessaires :

Piste fermée le jour de la compétition
Filets pour sécuriser croisement piste clients Rouge des Crêches en aval de la zone d'arrivée
Filets type B pour sécuriser bord de piste avec enneigeurs altitude 1925m, 1915m, 1905m
Filets type B pour sécuriser bord de piste depuis enneigeur altitude 1885m jusqu'à hauteur pylone EDF situé en contrebas de la piste

Important ! Le jury peut demander toutes protections supplémentaires

12. Possibilités d'évacuation en cas d'accident :

Sans difficulté tout le long de la piste
Poste de secours au sommet du TSD du Marquis

13. Possibilités de liaison départ -arrivée (téléphone et câble de chronométrage) :

Ondes : **OUI** / Câbles : **NON** / Radios : **OUI**

14 . Remontées mécaniques Précisez : Capacité horaire/personnes :

TSD du Marquis 2400 p/h

15. Etaient présent à l'inspection (Nom/Prénom/Fonction) :

Madame Isabelle CHARVET-MILLY, Présidente du Club

16. Observations générales :

Belle piste intéressante pour les catégories mentionnées

17. Conclusions :

PISTE HOMOLOGABLE

18. Les dossiers sont-ils complets ? **OUI**

- Homologation – Ré-homologation : Documents techniques :

* Photo * Croquis * Profil * Descriptif * Plan de situation

Autres documents

Lieu et date : **St François, 13/01/16**

Signature :

L'inspecteur Régional :

Mario MASCIA



HOMOLOGATION PISTE LE MARQUIS

Geant U10

Slalom DE U10 A U14

1) PISTE BLEUE LE MARQUIS

2) POSITION GEOGRAPHIQUE

De la station : à 15km de LA CHAMBRE sortie autoroute col de la Madeleine

De la piste : 40° NORD EST

3) DEPART

Zone dégagée à gauche à l'arrivée du TSD du MARQUIS

	GS	SL
ALTITUDE DEPART	1980 M	1955 M
ALTITUDE D ARRIVEE	1860 M	1860M
LONGUEUR	581M	464M
DENIVELLATION	120M	95M
PENTE MAXI	27 %	27%
PENTE MINI	10 %	10%
PENTE MOYENNE	18%	18%

4) TERRAIN

Sur les pâturage du marquis ,

5) PORTES

Suivant les normes FFS

6) ENNEIGEMENT HABITUEL :

1M à 1.50M

7) VISIBILITE

Bonne

8) EFFETS DU VENT

Vent dominant secteur NORD influence moyenne

9) SECOURS

Poste de secours au sommet du TSD DU MARQUIS

Evacuation sans difficulté sur toute la longueur

10) CLOTURES

Piste fermée aux touristes les jours de compétition

Clotures nécessaires aux aires de départ et d'arrivée

Croisement avec la piste rouge des crèches en bas à sécuriser

11) ARROSAGE

Canons à neige tout le long de la piste

12) ACCES

- Au départ

Accès par les remontées mécaniques TS débrayable 6 places du Marquis

DEBIT : 2400 Pers /heure

- A l'arrivée : pas d'accès à pied

13) AIRES DE DEPART ET D'ARRIVEE

- Au départ plateau comme zone de départ

- A l'arrivée zone à délimiter et à sécuriser

14) ABRIS

Possibilités d'abris démontables au départ et à l'arrivée

15) LIAISONS

Ondes, radios

16) DISTANCE DE L'HOPITAL

St jean de maurienne 20km

17) NOM ET ADRESSE DU CLUB DEMANDEUR

CLUB DES SPORTS DE SAINT FRANCOIS LONGCHAMP N°13112

LE ROC NOIR

STATION 1450M 73130 ST FRANCOIS LONGCHAMP

18) PERSONNE A CONTACTER

CHARVET isabelle

06.09.54.79.37

Mail : isabelle-charvet-milly@wanadoo.fr



Fieles
Fieles
Fieles

Fieles →

Fieles

Fieles
Karrivee

Fieles départ S1

Départ S1

Départ 65

Fieles départ 65

PISTE LE NARQUIS
 GS U10 D. 1981
 SI de U10 à U14 D. 1989
 A: 1860q

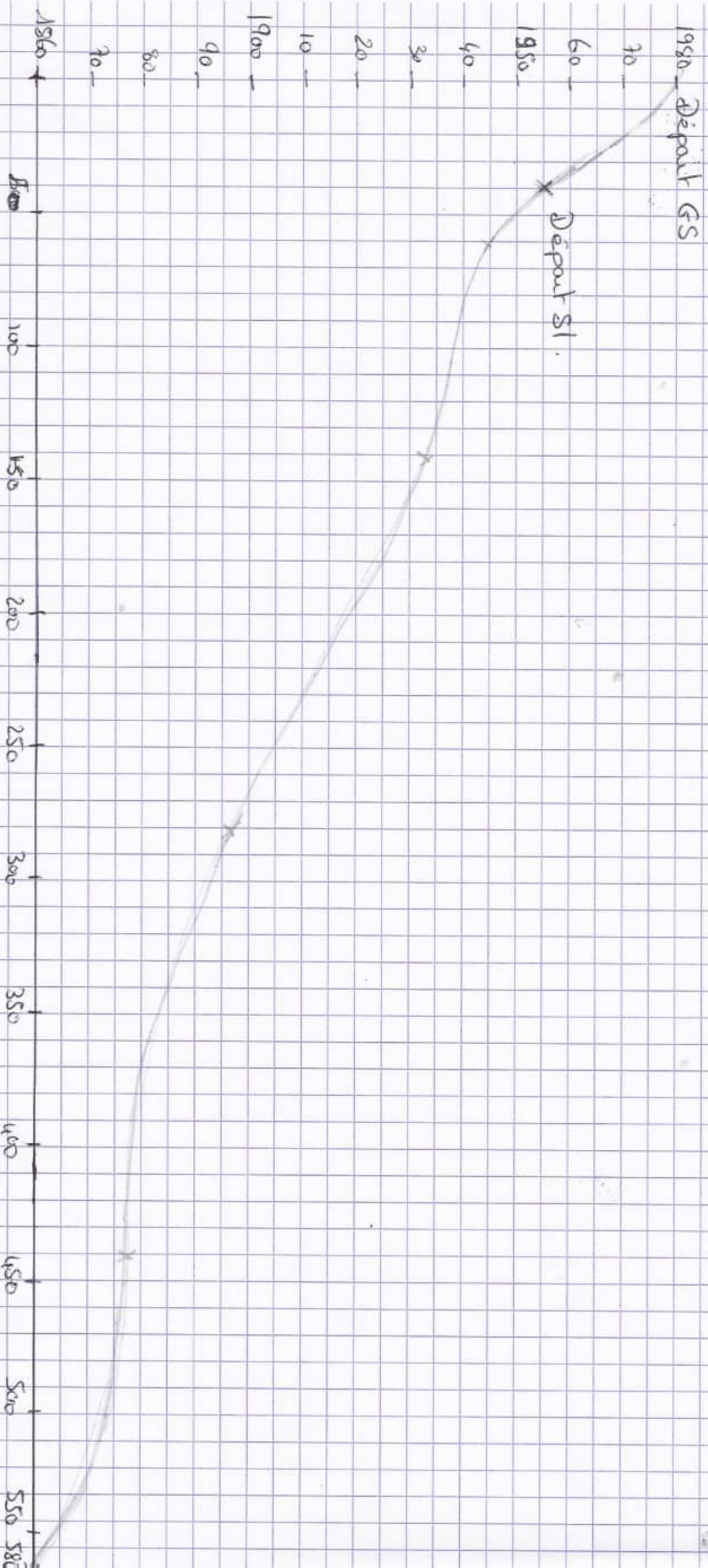

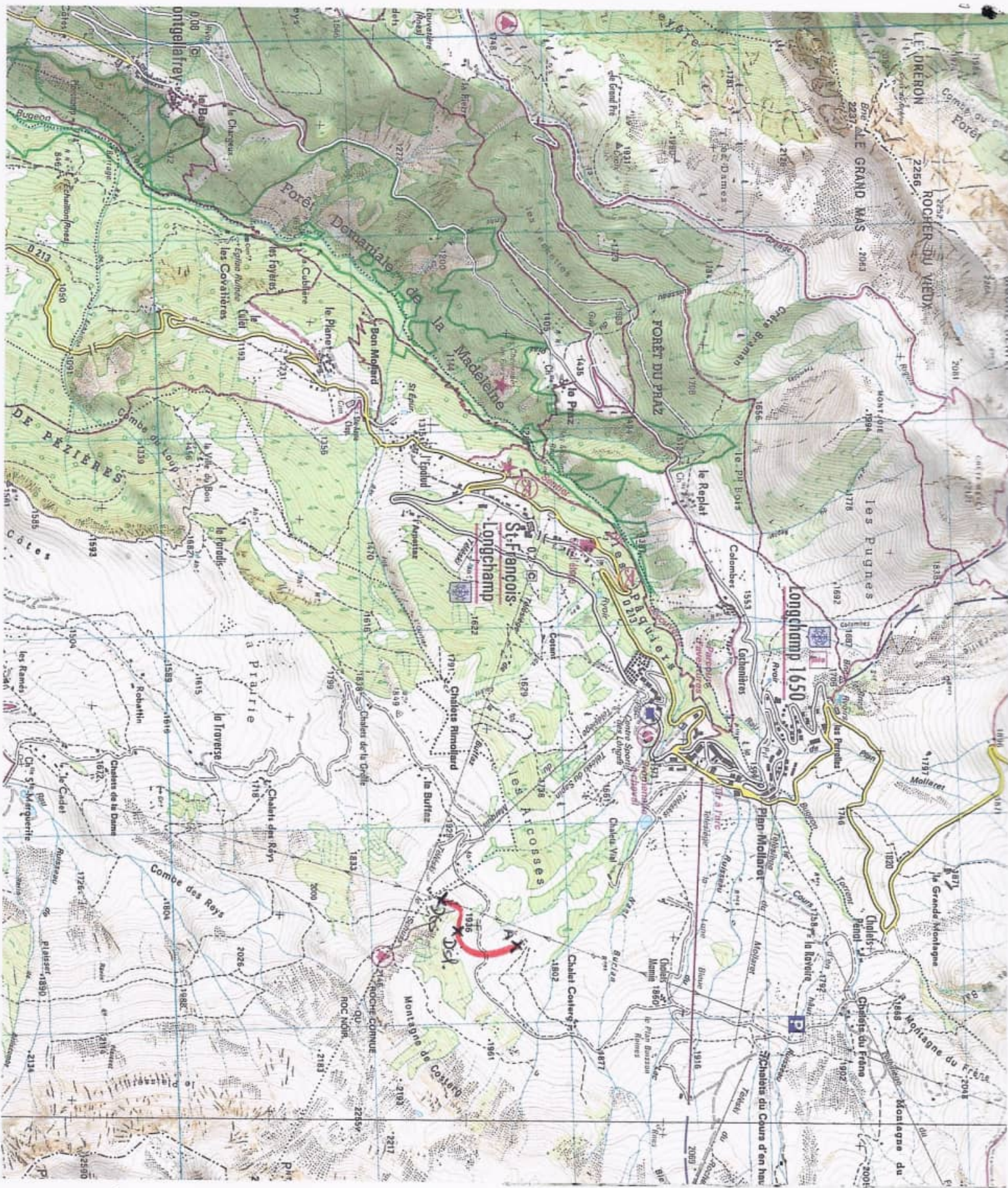

LE PARQUIS
GS U10
SI de U10 à U14

Poteau électrique
en Conrebas ne gêne pas

Piste fermée pour
Compèhion.

Émergents

Fils protection
(Canoas + poteau)

Poteau
béton

Piste Rouge
ouverte pour compèhion

Fils

ARRIVÉE
1980/11

Fils
ARRIVÉE

Jonction piste Parquis
et Rouge des crèches.

Départ
SI
1955/11

Fils départ

Départ GS
1980/11

Fils départ

