



# CERTIFICAT D'HOMOLOGATION PISTE NATIONALE

L'homologation de(s) la (les) piste(s) suivante(s) est confirmée : oui

**LIEU OU STATION : Saint François Longchamp**

Discipline	GEANT		SLALOM			
Piste pour :	H. <input checked="" type="checkbox"/>	D. <input checked="" type="checkbox"/>	H. <input checked="" type="checkbox"/>	D. <input checked="" type="checkbox"/>	H. <input type="checkbox"/>	D. <input type="checkbox"/>
Nom de la piste	le MARQUIS					
Catégorie	U8-U10		U10àU14			
Altitude départ (m) :	1980		1955			
Altitude arrivée (m) :	1860		1860			
Dénivelé (m) :	120		95			
Longueur (m) :	581		464			
Sous le N° d'homologation	3336/02/16		3337/02/16			

Piste(s) enregistrée(s) par la Fédération Française de Ski conformément aux prescriptions du RFCS.

Inspecteur : Mascia Mario

Date d'expiration :  
**2/26**

Fait le : 17 février 2016

Le Responsable National  
des Homologations de Pistes Alpines.

Le Président de la FFS.

Fédération Française de Ski  
50, rue des Marquisats - B.P. 2451  
74011 ANNECY CEDEX  
Tél. 04.50.51.40.34 - Fax 04.50.51.75.90

www.ffs.fr



# FEDERATION FRANCAISE DE SKI

## Rapport d'inspection : Pistes Alpines Nationales

JLC/MF - Novembre 2014

Rapport d'inspection :  Homologation .  Ré homologation

1. Comité : **SA** ..... Lieu : **SAINT FRANCOIS LONGCHAMP** .....

Nom de la piste: **LE MARQUIS** .....

2. Adresse à contacter : **CLUB DES SPORTS ST FRANCOIS LONGCHAMP - LE ROC NOIR - STATION 1450 73130 SAINT FRANCOIS LONGCHAMP** .....

Tél. : ..... GSM : **06 09 54 79 37** . Email : **isabelle-charvet-milly@wanadoo.fr** .....

3. Déjà inspecté par : ..... :

Ancien N° d'homologation				
--------------------------	--	--	--	--

4.

Piste pour :	H. <input checked="" type="checkbox"/> D. <input checked="" type="checkbox"/>	H. <input checked="" type="checkbox"/> D. <input checked="" type="checkbox"/>	H. <input type="checkbox"/> D. <input type="checkbox"/>	H. <input type="checkbox"/> D. <input type="checkbox"/>
Discipline →	<b>GS</b>	<b>SL</b>		
Catégorie →	<b>U10</b>	<b>U10-U12-U14</b>		
Altitude départ (m) :	<b>1980</b>	<b>1955</b>		
Altitude arrivée (m) :	<b>1860</b>	<b>1860</b>		
Dénivelé (m) :	<b>120</b>	<b>95</b>		
Longueur (m) :	<b>581</b>	<b>464</b>		
Pente moyenne % :	<b>18</b>	<b>18</b>		
Pente maximum % :	<b>27</b>	<b>27</b>		
Pente minimum % :	<b>10</b>	<b>10</b>		
Orientation de la piste :	<b>nord/est</b>	<b>nord/est</b>		

5. Branchement d'eau : **OUI**

6. Neige de culture : **OUI**

7. Cette piste est-elle déjà en bon état ? **OUI**

8. Taxe payée le : **13/01/16** .....

Montant du chèque : **30 euro** .....

9. Les besoins d'amélioration avant homologation : .....

10 : Travaux achevés ?

11. Mesure de protection et de sécurité qui sont nécessaires : .....

Piste fermée le jour le la compétition

Filets pour sécuriser croisement piste clients Rouge des Crêches en aval de la zone d'arrivée

Filets type B pour sécuriser bord de piste avec enneigeurs altitude 1925m, 1915m,1905m

Filets type B pour sécuriser bord de piste depuis enneigeur altitude 1885m jusqu'à hauteur pylone EDF situé en contrebas de la piste

**Important ! Le jury peut demander toutes protections supplémentaires**

12. Possibilités d'évacuation en cas d'accident : .....

Sans difficulté tout le long de la piste  
Poste de secours au sommet du TSD du Marquis

13. Possibilités de liaison départ -arrivée (téléphone et câble de chronométrage) :

Ondes : **OUI** / Câbles : **NON** / Radios : **OUI**

14 . Remontées mécaniques Précisez : Capacité horaire/personnes :

TSD du Marquis 2400 p/h

15. Etaient présent à l'inspection (Nom/Prénom/Fonction) : .....

Madame Isabelle CHARVET-MILLY, Présidente du Club

16. Observations générales : .....

Belle piste intéressante pour les catégories mentionnées

17. Conclusions : .....

PISTE HOMOLOGABLE

18. Les dossiers sont-ils complets ? **OUI**

- Homologation – Ré-homologation : Documents techniques :

\* Photo  \* Croquis  \* Profil  \* Descriptif  \* Plan de situation

Autres documents  .....

Lieu et date : **St François, 13/01/16**

Signature :

*L'inspecteur Régional :*

*Mario MASCIA*



# HOMOLOGATION PISTE LE MARQUIS

## Geant U10

### Slalom DE U10 A U14

#### 1) PISTE BLEUE LE MARQUIS

#### 2) POSITION GEOGRAPHIQUE

De la station : à 15km de LA CHAMBRE sortie autoroute col de la Madeleine

De la piste : 40° NORD EST

#### 3) DEPART

Zone dégagée à gauche à l'arrivée du TSD du MARQUIS

	GS	SL
ALTITUDE DEPART	1980 M	1955 M
ALTITUDE D ARRIVEE	1860 M	1860M
LONGUEUR	581M	464M
DENIVELLATION	120M	95M
PENTE MAXI	27 %	27%
PENTE MINI	10 %	10%
PENTE MOYENNE	18%	18%

#### 4) TERRAIN

Sur les pâturage du marquis ,

#### 5) PORTES

Suivant les normes FFS

#### 6) ENNEIGEMENT HABITUEL :

1M à 1.50M

#### 7) VISIBILITE

Bonne

#### 8) EFFETS DU VENT

Vent dominant secteur NORD influence moyenne

#### 9) SECOURS

Poste de secours au sommet du TSD DU MARQUIS

Evacuation sans difficulté sur toute la longueur

## 10) CLOTURES

Piste fermée aux touristes les jours de compétition

Clotures nécessaires aux aires de départ et d'arrivée

Croisement avec la piste rouge des crèches en bas à sécuriser

## 11) ARROSAGE

Canons à neige tout le long de la piste

## 12) ACCES

- Au départ

Accès par les remontées mécaniques TS débrayable 6 places du Marquis

DEBIT : 2400 Pers /heure

- A l'arrivée : pas d'accès à pied

## 13) AIRES DE DEPART ET D'ARRIVEE

- Au départ plateau comme zone de départ

- A l'arrivée zone à délimiter et à sécuriser

## 14) ABRIS

Possibilités d'abris démontables au départ et à l'arrivée

## 15) LIAISONS

Ondes, radios

## 16) DISTANCE DE L'HOPITAL

St jean de maurienne 20km

## 17) NOM ET ADRESSE DU CLUB DEMANDEUR

CLUB DES SPORTS DE SAINT FRANCOIS LONGCHAMP N°13112

LE ROC NOIR

STATION 1450M 73130 ST FRANCOIS LONGCHAMP

## 18) PERSONNE A CONTACTER

CHARVET isabelle

06.09.54.79.37

Mail : isabelle-charvet-milly@wanadoo.fr





PISTE LE NARQUIS  
 GS U10 D. 1981  
 SI de U10 à U14 D. 1989  
 A: 1860q

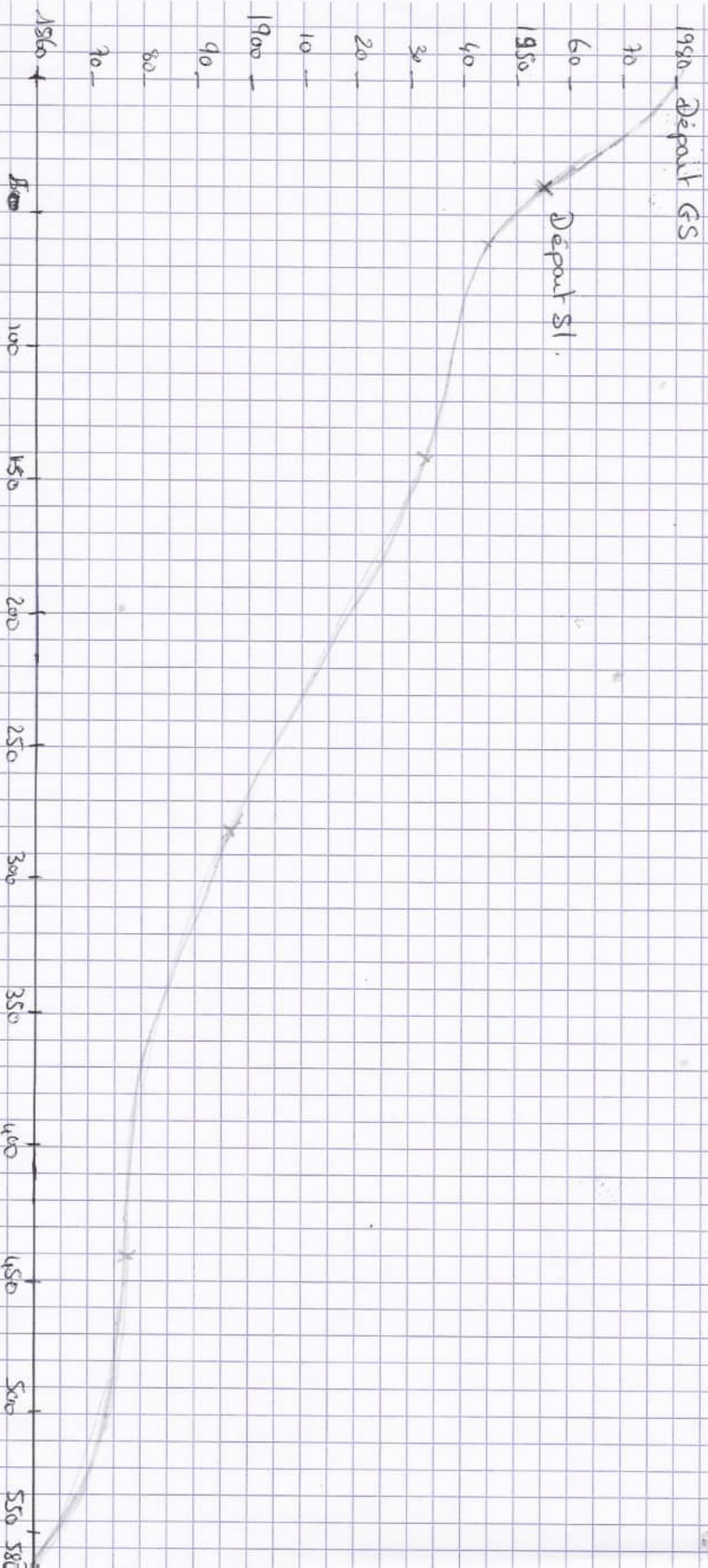



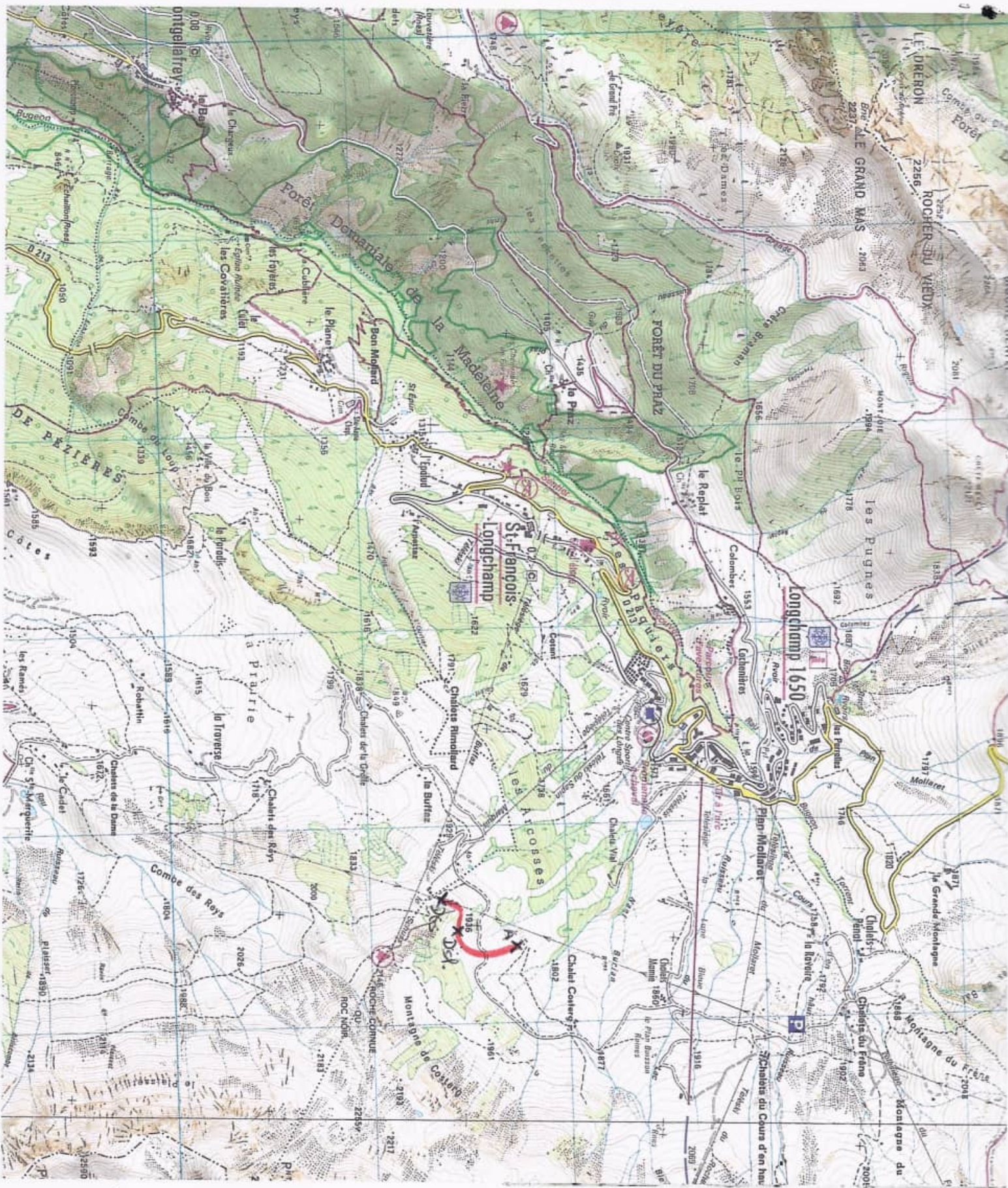

LE PARQUIS  
GS U10  
SI de U10 à U14

Poteau électrique  
en Conrebas ne gêne pas

Piste fermée pour  
Compèhion.

Émergents

Fils protection  
(Canoas + poteaux)

Poteau  
béton

Piste Rouge  
ouverte pour compèhion

Fils

ARRIVÉE  
1980/11

Fils  
ARRIVÉE

Jonction piste Parquis  
et Rouge des crèches.

Départ  
SI  
1955/11

Fils départ

Départ GS  
1980/11

Fils départ

