



CERTIFICAT D'HOMOLOGATION PISTE NATIONALE

L'homologation de(s) la (les) piste(s) suivante(s) est confirmée : oui

LIEU OU STATION : le GRANIER

Discipline	SLALOM			
Piste pour :	H. <input checked="" type="checkbox"/> D. <input checked="" type="checkbox"/>	H. <input type="checkbox"/> D. <input type="checkbox"/>	H. <input type="checkbox"/> D. <input type="checkbox"/>	H. <input type="checkbox"/> D. <input type="checkbox"/>
Nom de la piste	du QUARTY			
Catégorie	Toutes categ.			
Altitude départ (m) :	1160			
Altitude arrivée (m) :	1020			
Dénivelé (m) :	140			
Longueur (m) :	430			
Sous le N° d'homologation	3330/01/16			

Piste(s) enregistrée(s) par la Fédération Française de Ski conformément aux prescriptions du RFCS.

Inspecteur : Mascia Mario

Date d'expiration :
01/26

Fait le : 31 janvier 2016

Le Responsable National
des Homologations de Pistes Alpines.

Le Président de la FFS.

Fédération Française de Ski
50, rue des Marquisats - B.P. 2451
74011 ANNECY CEDEX
Tél. 04.50.51.40.34 - Fax 04.50.51.75.90

www.ffs.fr

12. Possibilités d'évacuation en cas d'accident :

Sans difficulté tout le long de la piste

13. Possibilités de liaison départ -arrivée (téléphone et câble de chronométrage) :

Ondes : **OUI** / Câbles : **NON** / Radios : **OUI**

14 . Remontées mécaniques Précisez : Capacité horaire/personnes :

Téleski du Quarty 400 p/h

15. Etaient présent à l'inspection (Nom/Prénom/Fonction) :

Monsieur Mickael PERRIN, entraineur du club

16. Observations générales :

Belle piste pour le slalom

17. Conclusions :

piste homologable

18. Les dossiers sont-ils complets ? **OUI**

- **Homologation – Ré-homologation** : Documents techniques :

* Photo * Croquis * Profil * Descriptif * Plan de situation

Autres documents

Lieu et date : **Entremont, 20/01/16**

Signature : *Mario MASCIA*

L'inspecteur Régional :

SKI CLUB ENTREMONT LE VIEUX
Mairie
73460 ENTREMONT LE VIEUX

HOMOLOGATION SLALOM

Piste du QUARTY
Station du Granier en Chatreuse

Orientation :
Ouest et Ouest-Nord-Ouest

Slalom hommes-dames :
Altitude départ : 1160 m
Altitude arrivée : 1020 m
Dénivelé : 140 m
Pente max : 42.9%
Pente mi : 20%
Pente moy : 32.6%
Longueur : 430 m

Situation géographique de la piste :
Commune d'Entremont le Vieux, Station du Granier
Piste traversant un paturage.

Enneigement :
De 40 à 80 cm de neige en pleine saison (15/01-15/03).

Effet du vent : Nul

Accès :
Par le téléski du quarty.(400 skieur/heure)

Mesures de sécurité et de protection :
Les obstacles dangereux : protection par filets et matelas.
La piste est fermée pour les compétitions.
Un pisteur est en poste en permanence
La descente est fermé pendant la course.

Liaison départ/arrivée :
Par Radio
Chronométrage par ondes

Hopital le plus proche :
CHAMBERY 20 km

Contact :
Mickael PERRIN
0660286666
Mick.perrin@wanadoo.fr



STATION DU GRANIER
73670 ENTREMONT LE VIEUX
PISTE DU QUARTY
HOMOLOGATION SLALOM

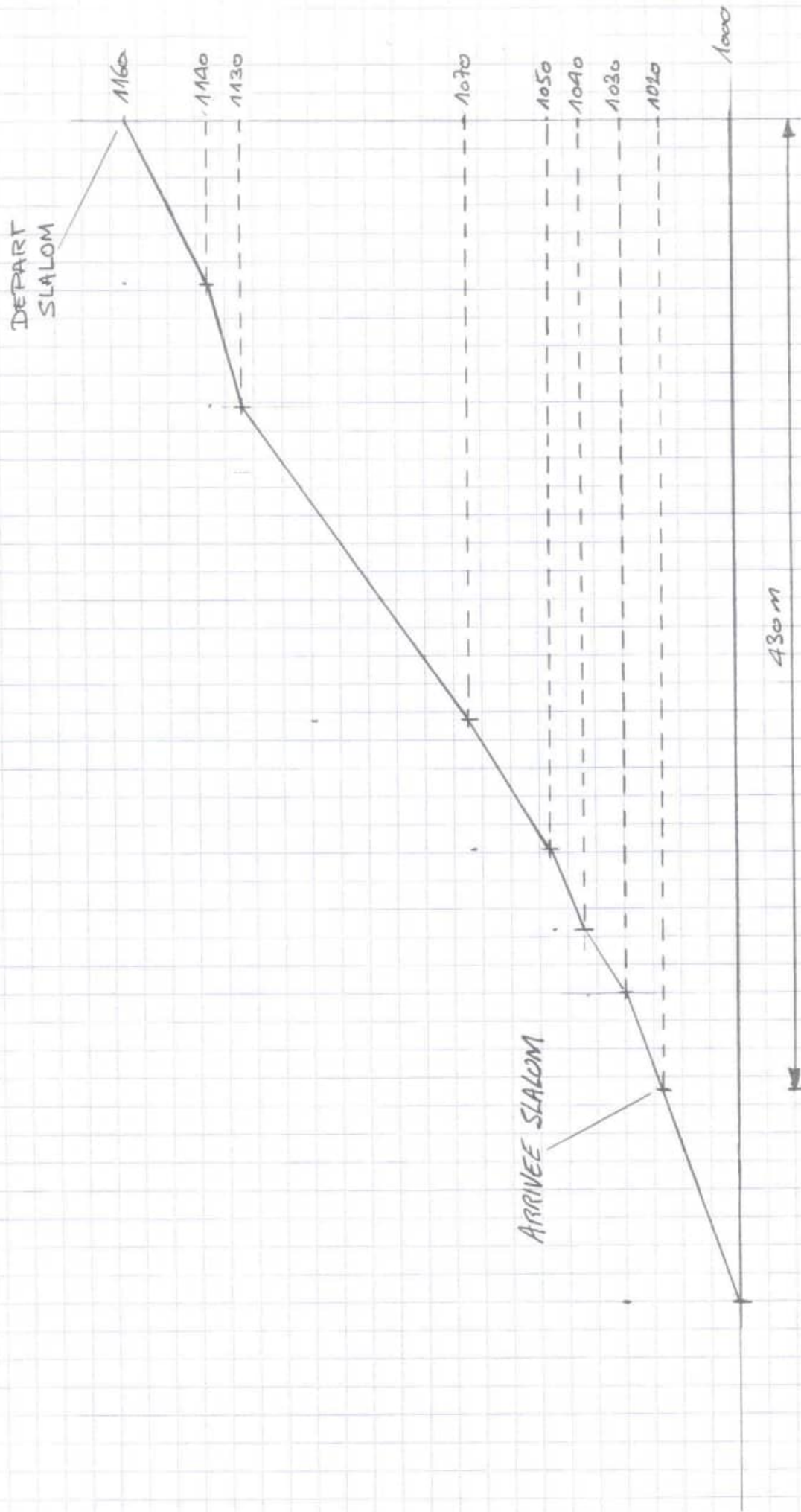

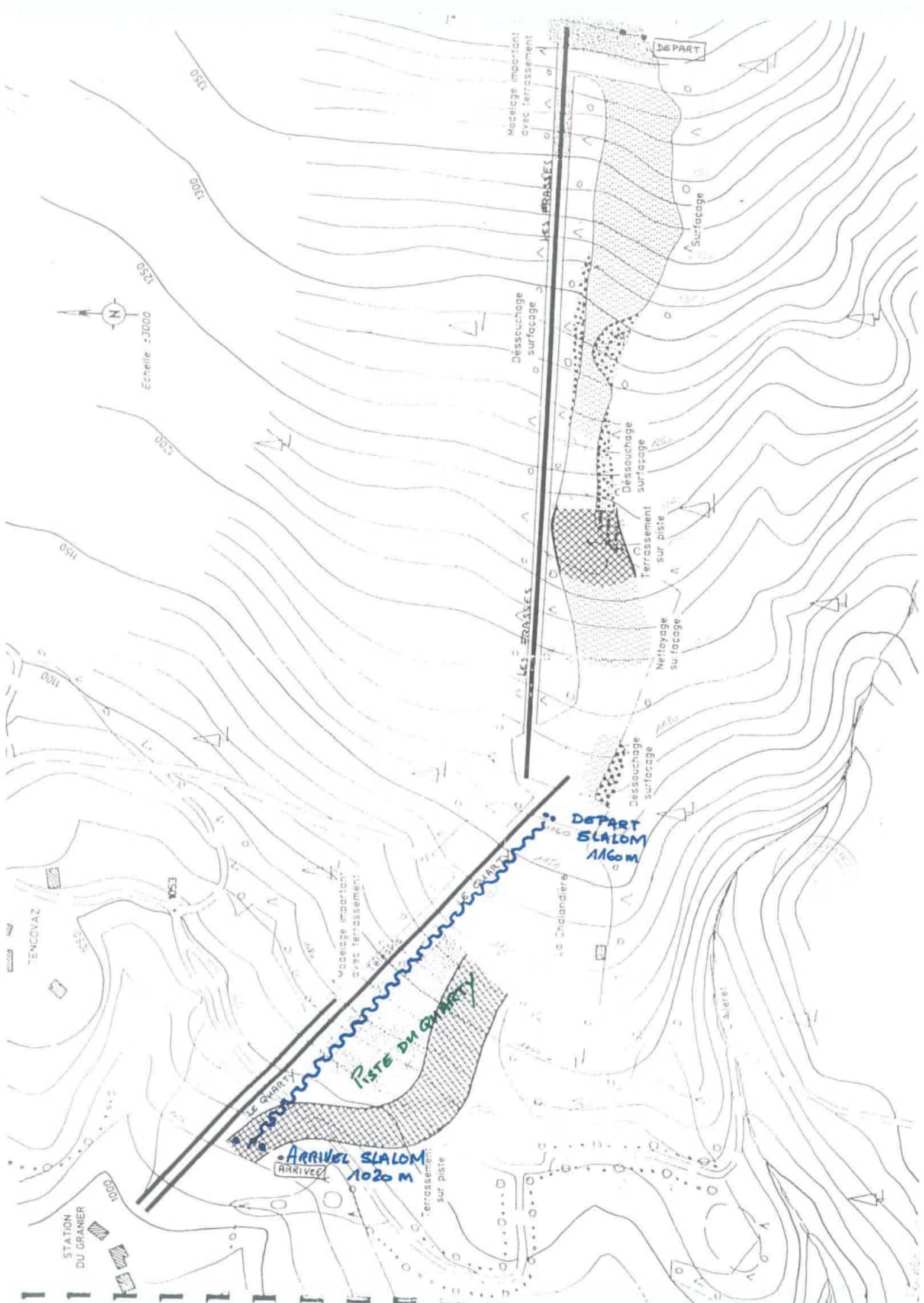

Echelle 1:3000

DEPART

Mise en place impartant avec terrassement

Surfacage

Dessouchage surfacage

Dessouchage surfacage

Terrassement sur piste

Nettoyage surfacage

Dessouchage surfacage

DEPART SLALOM 1160m

Mise en place impartant avec terrassement

PISTE DU QUARTY

ARRIVEE SLALOM 1020m

terrassment sur piste

STATION DU GRANIER

Sierre

La Chaudiere

IMPLANTATION

Echelle 1 / 10 000

