



# CERTIFICAT D'HOMOLOGATION PISTE NATIONALE

L'homologation de(s) la (les) piste(s) suivante(s) est confirmée : oui

**LIEU OU STATION : Notre Dame de Bellecombe**

Discipline	GEANT	SLALOM		
Piste pour :	H. <input checked="" type="checkbox"/> D. <input checked="" type="checkbox"/>	H. <input checked="" type="checkbox"/> D. <input checked="" type="checkbox"/>	H. <input type="checkbox"/> D. <input type="checkbox"/>	H. <input type="checkbox"/> D. <input type="checkbox"/>
Nom de la piste	Rouge du Mt ROND			
Catégorie	Toutes categ.	Toutes categ.		
Altitude départ (m) :	1780	1670		
Altitude arrivée (m) :	1520	1520		
Dénivelé (m) :	260	150		
Longueur (m) :	935	573		
Sous le N° d'homologation	3266/12/15	3267/12/15		

Piste(s) enregistrée(s) par la Fédération Française de Ski conformément aux prescriptions du RFCS.

Inspecteur : Costerg Jean Lou

Date d'expiration :  
**12/25**

Fait le : 21 decembre 2015

Le Responsable National  
des Homologations de Pistes Alpines.

Le Président de la FFS.

Fédération Française de Ski  
50, rue des Marquisats - B.P. 2451  
74011 ANNECY CEDEx  
Tél. 04.50.51.40.34 - Fax 04.50.51.75.90

www.ffs.fr

**Sub-Committee for Alpine Courses: INSPECTION REPORT**  
*Sous-Comité pour Pistes Alpines: RAPPORT D'INSPECTION*  
 Sub-Komitee für Alpine Rennstrecken: INSPEKTIONSBERICHT

1. Nation:  Site:  Name of the course:   
 Nation:  Lieu:  Nom de la piste:   
 Nation:  Ort:  Name der Strecke:

2. Contact address:   
 Adresse à contacter:   
 Kontaktadresse:

Tel:  Fax:  Email:

3. Already inspected by:  Hom. Nr   
 Déjà inspecté par:  Hom. Nr   
 Bereits inspiziert durch:  Hom. Nr

4. Course for (event): Piste pour (événement): Strecke für (Disziplin):	GS		SL					
	M <input checked="" type="checkbox"/>	L <input checked="" type="checkbox"/>	M <input checked="" type="checkbox"/>	L <input checked="" type="checkbox"/>	M <input type="checkbox"/>	L <input type="checkbox"/>	M <input type="checkbox"/>	L <input type="checkbox"/>
Start (m): Départ (m): Start (m):	1780		1670					
Finish (m): Arrivée (m): Ziel (m):	1520		1520					
Vertical Drop (m): Dénivelée (m): Höhendifferenz (m):	260		150					
Length (m): Longueur (m): Länge (m):	935		573					
Average gradient %: Pente moyenne %: Durchschnittliche Neigung:	32		25					
Max. gradient %: Pente max. %: Grösste Neigung %:	46		36					
Min. gradient %: Pente min. %: Geringste Neigung %:	13		20					
Orientation: Orientation: Himmelsrichtung:	N.N.E		N.N.E					

5. Water supply available: yes:  no:  Snow making: yes:  no:   
 Branchement d'eau: oui:  non:  Neige artificielle: oui:  non:   
 Wasseranschluss: ja:  nein:  Beschneiungsanlage: ja:  nein:

6. Is this course OK? yes:  no:  Homologation fee:   
 Cette piste est-elle en bon état? oui:  non:  Taxe d'homologation:   
 Ist diese Piste in Ordnung? ja:  nein:  Homologationsgebühr:

7. Requirements for improvement before Homologation:  
 Les besoins d'amélioration avant Homologation:  
 Anforderungen zur Verbesserung vor der Homologation:

*The applicant has responsibility for the observance of applicable environmental regulations.  
 Le demandeur est responsable de l'observation des règles applicables à l'environnement.  
 Der Antragsteller ist dafür verantwortlich, dass die geltenden Umweltschutzbestimmungen eingehalten werden.*

8. Work Completed: yes:  no:   
 Travaux achevés: oui:  non:   
 Arbeiten abgeschlossen: ja:  nein:



# CLUB des SPORTS de NOTRE DAME DE BELLECOMBE

## Demande d'homologation de piste de ski

### *DESCRIPTIF de la PISTE de GEANT et SLALOM*

*(Hommes et Dames)*

**Nom de la piste** : Rouge du MONT ROND

#### **Position Géographique :**

- De la station : à 30 km d' ALBERTVILLE par la N 212
- De la piste : orientation : Nord –Nord Est
- 

#### **Départ /Arrivée**

- 50 mètres de l'arrivée du TELESIEGE DU Mont Rond
- 80mètres au dessus de l'arrivée t du télésièki des Theux

#### **Descriptif de la piste**

	<b>Geant Het D</b>	<b>Slalom H et D</b>
<b>Depart</b>	<b>1780</b>	<b>1670</b>
<b>Arrivée</b>	<b>1520</b>	<b>1520</b>
• Longueur	935	573
• Dénivelle	260	150
• Pente maxi	46%	36%
• Pente mini	13%	20%
• Pente moyenne	32%	25%

### **Nature du terrain**

- Alpages sur toute la longueur

### **Portes**

- Suivant norme FIS

### **Descriptif du parcours**

- Pente facile composée d'une pente faible au départ suivit d'une partie pentue, puis cela repart sur 2 à 3 mouvement de terrain, un passage d'une route pour finir par une partie beaucoup très pentue
- Mettre des filets le long des canons à neige

### **Clôture**

Nécessaire dans la partie supérieur pour séparer la piste de compétition avec la piste empruntée par les vacanciers  
Filet dans la partie raide au dessus de l'arrivée

### **Enneigement habituel**

- De 1 à 1.5 mètre de neige naturelle
- Enneigement artificiel par canon haute pression
- Arrosage possible en se branchant sur les canons à neige

### **Visibilité**

- Très bonne

### **Effet du vent**

- Quasiment nul

### **Secours**

- Sans difficulté sur l'ensemble du parcours
- Poste de secours à proximité ( 500 mètres)
- DZ à 800 mètres

### **Clôtures**

- Tout le long de la piste
- Clôtures de sécurité au niveau de la traversé de piste
- Filets dans la partie finale

### **Accès**

- Télésiège du Mont Rond

### **Aires d'arrivée et départ**

- Au dessous de l'arrivée du télésiège du Mont rond (plateforme de départ)
- 80 mètres au dessus de l'arrivée du télésiège des Theux

### **Liaisons**

- Lignes téléphoniques

**Distance Hôpital le plus proche**

- Albertville : 30km
- Sallanches : 40 km
- Centre médical à Flumet 6 km

**NOM et Adresse du club demandeur**

Club des sports de NOTRE DAME DE BELLECOMBE

Chalet ESF du Mont Rond

73590 NOTRE DAME DE BELLECOMBRE

**Personne à contacter**

**Catherine Brun** (présidente du club)

[Brun-catherine@neuf.fr](mailto:Bru-catherine@neuf.fr) et tel 06 86 55 39 58

# NOTRE-DAME-DE-BELLECOMBE

Extrait cadastral

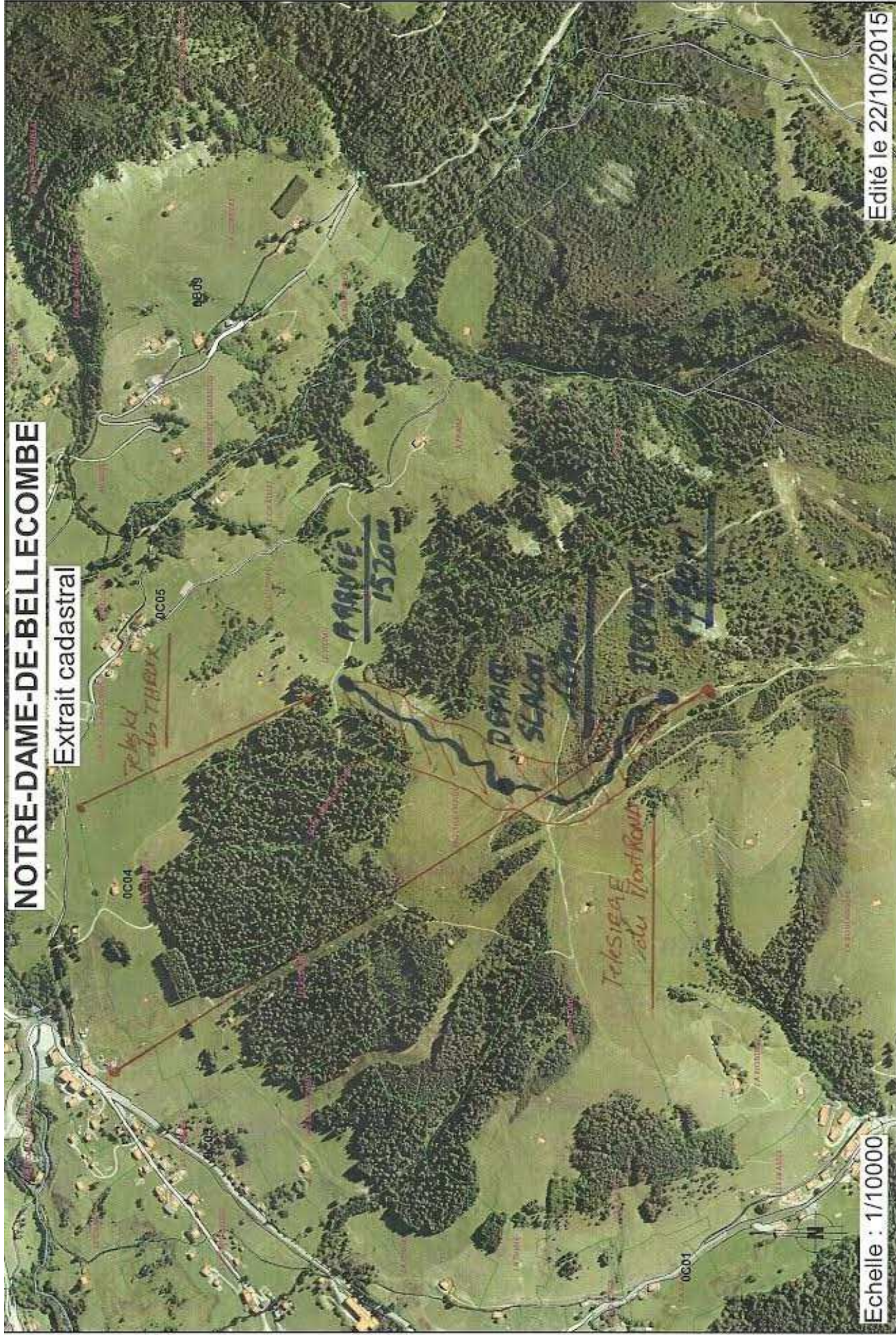

Echelle : 1/10000

Edité le 22/10/2015



HOMOLOGATION **GEANT** et SLALOM  
 ROUGE du MONT ROND  
 GEANT Hommes et Dames  
 NOTRE DAME de BELLECOMBE

PLAN EN COUPE

Piste : Rouge du Mt Rond

ALTITUDE DEPART : 1780 m

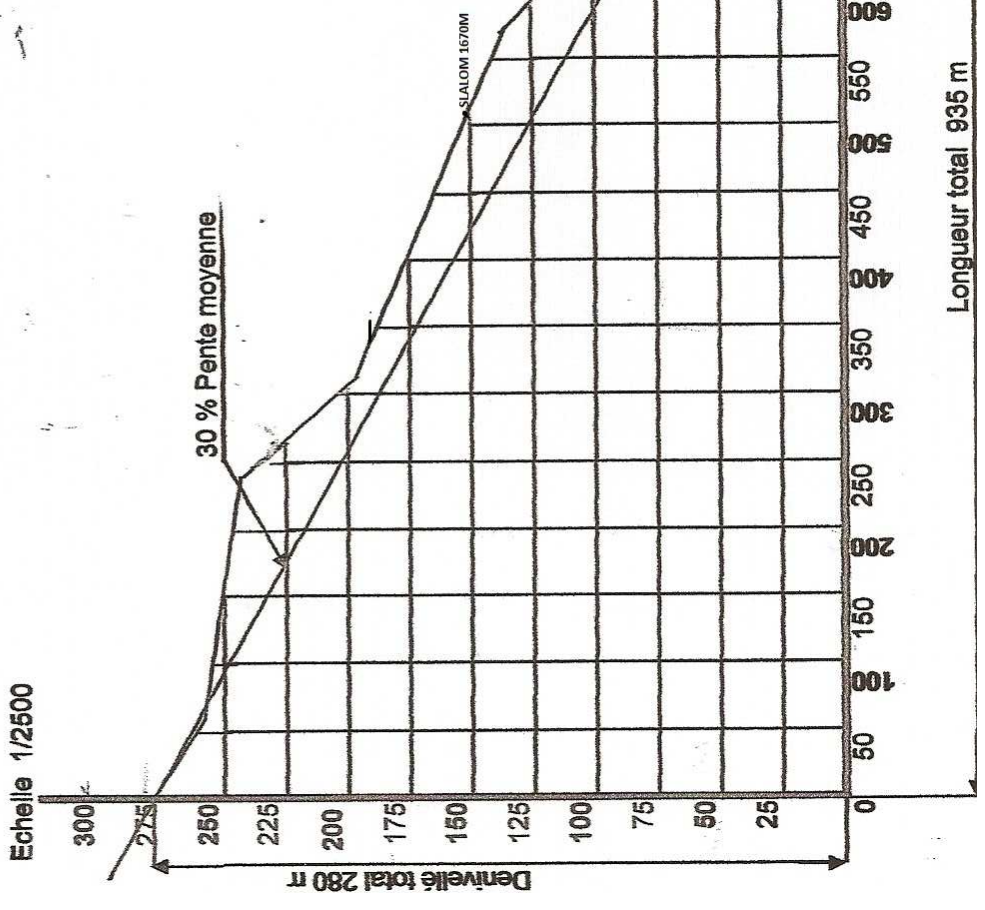
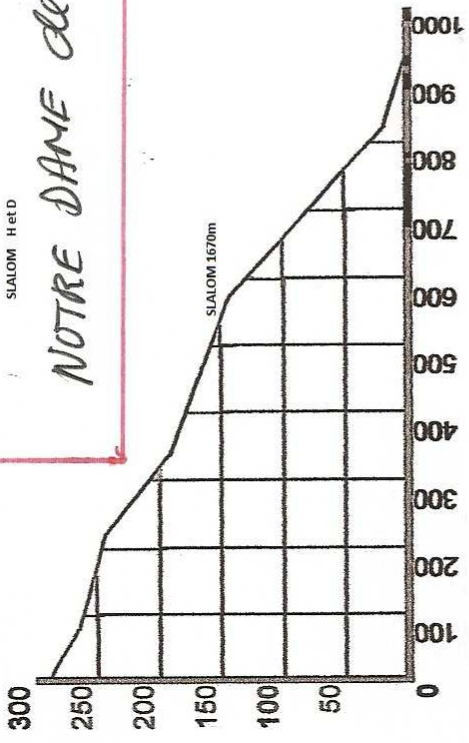

Longueur total 935 m

ALTITUDE ARRIVEE : 1520 m

**NOTRE-DAME-DE-BELLECOMBE**

Extrait cadastral

**TOLOGISATION**  
"ROUGE du Mont Rond  
S<sup>g</sup> Géant hommes et JAMES  
Géant hommes et JAMES  
Slalom Hommes et JAMES.

**SI**

ARRIVÉE "GS"  
1520 m.

Rouge du Mont Rond

DEPART Slalom. 1670 m.

DEPART "GS"  
1780 m

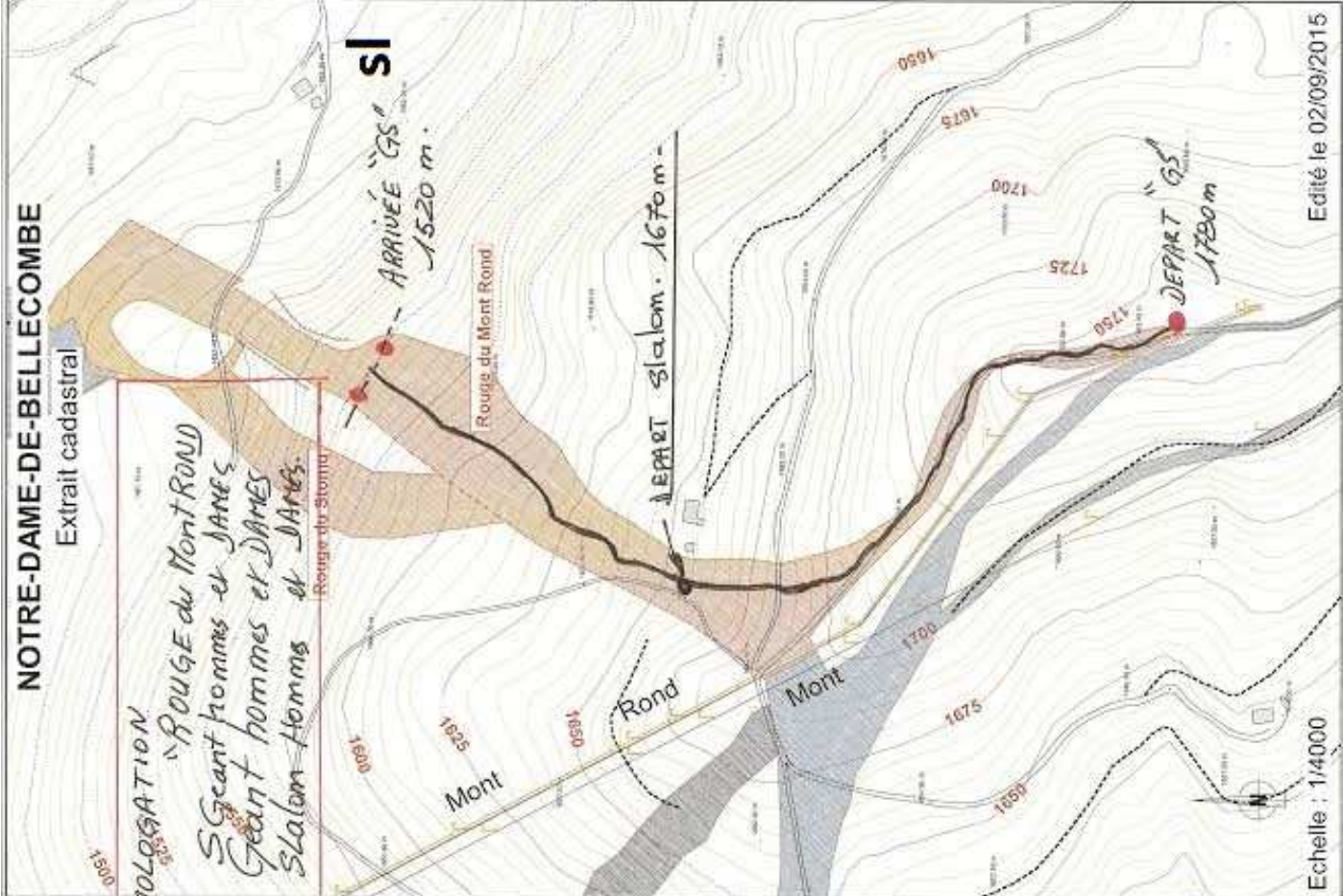

Echelle : 1/4000

Edité le 02/09/2015

