



CERTIFICAT D'HOMOLOGATION PISTE NATIONALE

L'homologation de(s) la (les) piste(s) suivante(s) est confirmée : oui

LIEU OU STATION : Val Frejus

Discipline	GEANT	SLALOM		
Piste pour :	H. <input checked="" type="checkbox"/> D. <input checked="" type="checkbox"/>	H. <input checked="" type="checkbox"/> D. <input checked="" type="checkbox"/>	H. <input type="checkbox"/> D. <input type="checkbox"/>	H. <input type="checkbox"/> D. <input type="checkbox"/>
Nom de la piste	le LAC			
Catégorie	Toutes categ.	Toutes categ.		
Altitude départ (m) :	2680	2600		
Altitude arrivée (m) :	2340	2405		
Dénivelé (m) :	340	195		
Longueur (m) :	1595	840		
Sous le N° d'homologation	3205/03/15	3206/03/15		

Piste(s) enregistrée(s) par la Fédération Française de Ski conformément aux prescriptions du RFCS.

Inspecteur : Mascia Mario

Date d'expiration :
03/25

Fait le : 14 mars 2015

Le Responsable National
des Homologations de Pistes Alpines.

Le Président de la FFS.

Fédération Française de Ski
50, rue des Marquisats - B.P. 2451
74011 ANNECY CEDEX
Tél. 04.50.51.40.34 - Fax 04.50.51.75.90

www.ffs.fr



CERTIFICAT D'HOMOLOGATION PISTE NATIONALE

L'homologation de(s) la (les) piste(s) suivante(s) est confirmée : oui

LIEU OU STATION : Val Frejus

Discipline	GEANT	SLALOM		
Piste pour :	H. <input checked="" type="checkbox"/> D. <input checked="" type="checkbox"/>	H. <input checked="" type="checkbox"/> D. <input checked="" type="checkbox"/>	H. <input type="checkbox"/> D. <input type="checkbox"/>	H. <input type="checkbox"/> D. <input type="checkbox"/>
Nom de la piste	le LAC			
Catégorie	Toutes categ.	Toutes categ.		
Altitude départ (m) :	2680	2600		
Altitude arrivée (m) :	2340	2405		
Dénivelé (m) :	340	195		
Longueur (m) :	1595	840		
Sous le N° d'homologation	3205/03/15	3206/03/15		

Piste(s) enregistrée(s) par la Fédération Française de Ski conformément aux prescriptions du RFCS.

Inspecteur : Mascia Mario

Date d'expiration :
03/25

Fait le : 14 mars 2015

Le Responsable National
des Homologations de Pistes Alpines.

Le Président de la FFS.

Fédération Française de Ski
50, rue des Marquisats - B.P. 2451
74011 ANNECY CEDEX
Tél. 04.50.51.40.34 - Fax 04.50.51.75.90

www.ffs.fr



FEDERATION FRANCAISE DE SKI

Rapport d'inspection : Pistes Alpines Nationales

JLC/MF – Novembre 2014

Rapport d'inspection : Homologation Ré homologation

1. Comité : **SA** Lieu : **VALFREJUS** Nom de la piste: **LE LAC**
2. Adresse à contacter : **SPORTS HIVER MODANE-VALFREJUS - LE MELEZET - VALFREJUS - 73500 MODANE**
Tél. **0479053421**: GSM : Email : **shmvalfrejus@wanadoo.fr**
3. Déjà inspecté par : **Mario MASCIA (pour le SG) - Roland FIANDINO (pour le GS et le SL)**..... :

Ancien N° d'homologation	2501/02/10	2082/10/04	2083/10/04	
--------------------------	------------	------------	------------	--

4.

Piste pour :	H. <input checked="" type="checkbox"/> D. <input checked="" type="checkbox"/>	H. <input checked="" type="checkbox"/> D. <input checked="" type="checkbox"/>	H. <input checked="" type="checkbox"/> D. <input checked="" type="checkbox"/>	H. <input type="checkbox"/> D. <input type="checkbox"/>
Discipline →	SG	GS	SL	
Catégorie →	U12-U14-U16	Toutes categ.	Toutes categ.	
Altitude départ (m) :	2680	2680	2600	
Altitude arrivée (m) :	2340	2340	2405	
Dénivelé (m) :	340	340	195	
Longueur (m) :	1595	1595	840	
Pente moyenne % :	23	23	28	
Pente maximum % :	89	89	51	
Pente minimum % :	4	4	4	
Orientation de la piste :	SUD/OUEST	SUD/OUEST	SUD/OUEST	

5. Branchement d'eau : **NON**
6. Neige de culture : **NON**
7. Cette piste est-elle déjà en bon état ? **OUI**
8. Taxe payée le : **11/03/15**
Montant du chèque : **30 Euro**.....
9. Les besoins d'amélioration avant homologation :

- 10 : Travaux achevés ?
11. Mesure de protection et de sécurité qui sont nécessaires :

Filets pour séparer la piste de compétition de la partie réservée aux clients
Filets pour fermer aires de départ et d'arrivée

Important ! Le jury peut demander toutes protections supplémentaires

12. Possibilités d'évacuation en cas d'accident :

Sans difficulté sur tout le parcours
Dépose hélico à proximité aire d'arrivée

13. Possibilités de liaison départ -arrivée (téléphone et câble de chronométrage) :

Ondes : **OUI** / Câbles : **NON** / Radios : **OUI**

14 . Remontées mécaniques Précisez : Capacité horaire/personnes :

TSD 6 Places de Punta Bagna 2400 p/h
TS 6 places fixe Envers Col 2400 p/h

15. Etaient présent à l'inspection (Nom/Prénom/Fonction) :

Mr Walter GAGNIERE, Président du Club
Mr Roger DUTRUC, vice-président
Mr Laurent JORCIN, entraîneur

16. Observations générales :

Piste bien adaptée pour les catégories jeunes pour le SG et le GS au vu du profil et des mouvements variés du terrain

17. Conclusions :

PISTE HOMOLOGABLE

18. Les dossiers sont-ils complets ? **OUI**

- Homologation – Ré-homologation : Documents techniques :

* Photo * Croquis * Profil * Descriptif * Plan de situation

Autres documents

Lieu et date : VALFREJUS, le 11/03/15

L'inspecteur Régional :

Signature :
Mario MASCIA



SPORTS HIVER MODANE VALFREJUS
No 13009
STATION de VALFREJUS
SAVOIE FRANCE

DESCRIPTIF DES PISTES: SUPER GEANT / SLALOM GEANT et SLALOM

L' homologation de la piste « **LE LAC** » concerne les deux spécialités SG et G sur le même parcours :

- le Super Géant concerne les catégories U12 à U16 : hommes et dames,
- le Géant concerne toutes les catégories : hommes et dames.
- le Slalom concerne toutes les catégories : hommes et dames, dans sa partie basse entre l'altitudes 2600 m. et l'arrivée 2405 M. soit sur une longueur d' environ 840 m.

1) Nom de la piste : LE LAC

2) Position géographique :

- a) de la station : à 7 kms au sud de Modane par la route départementale 216.
- b) de la piste : partie haute de la station de Valfréjus.

3) Situation de la piste :

De la partie haute de la station : de Punta Bagna au lieu dit le Pas du Roc.
Orientation : SUD-OUEST

4) Départ : SG et G : dans la combe sous la pointe du Fréjus, à l'embranchement avec la piste de la La Combe à l'altitude de 2680 mètres.

Slalom : altitude 2600 m.

Arrivée : cuvette au bas du col d' Arrondaz, coté sud ouest, au lieu dit le Pas du Roc, altitude 2340 mètres, avec une jonction au départ du télésiège envers du Col (~ 200 mètres).
pour le slalom : 2405 m. . (voir profil).

5) Caractéristiques : Longueur moyenne : 1595 mètres chronométrés – environ 1750 m. avec aire d'arrêt et jonction remontée mécanique
: 840 mètres pour la piste de slalom
(voir profil).

Dénivelé : SG et G : 340 mètres SL : 195 mètres

Pente maxi : 89 % 51.2%

Pente mini : 3,5% 3,5%

Pente moyenne : 22.5% 28%

30% sur les 970 derniers mètres de la piste.

Nota : excellente piste pour des entraînements spécifiques tels que glisse et recherche de vitesse.

6) Terrain : piste d'alpage (voir photo) possédant un très bon enneigement.

7) Portes : suivant les normes FIS et FFS.

- 8) Enneigement : bon enneigement habituel pouvant atteindre 2 mètres et plus dans les combes grâce à un important vent de sud-est. Moyen : 1 à 1,5 mètres.
- 9) Visibilité : vue de l'arrivée sur une petite partie du parcours bas.
Vues complètes sur les slaloms suivant le choix des arrivées.
- 10) Sécurité : mise en place de filets séparateurs avec piste touristique en haut et bas du parcours.
pas d'obstacles particuliers.
- 10) Accès : TSD de Punta Bagna 2400 skieurs/heure
Télesiège Envers Col (2400 sk./h) puis TSD de Punta Bagna
- 12) Aires de départ et d'arrivée : balisées et aménagées en fonction de l'enneigement.
arrivées très vaste.
- 13) Abris : au départ et à l'arrivée : possibilité d'abri démontable.
- 14) Liaisons : Dispositif de chronométrage par ondes radio : Data Sprint de Radiocom Systems
- 15) Secours : sans difficultés tout au long de la piste.
Poste de secours à la station haute : Punta Bagna
Base hélicoptère du secours en montagne à Modane.
Distance hôpital de St Jean de Maurienne : 40 kms par la route, 10 kms à vol d'oiseau.
- 16) Nom et adresse du club demandeur :
Sports Hiver Modane Valfréjus
- Le Mélezet Valfréjus
73500 Modane
- 17) Contact : Club téléphone : 04 79 05 34 21
courriel : shmvalfrejus@wanadoo.fr



ལྷོ་ལྷོ་ལྷོ་

ལྷོ་ལྷོ་ལྷོ་

ལྷོ་ལྷོ་ལྷོ་

ལྷོ་ལྷོ་ལྷོ་

Piste LE LAC

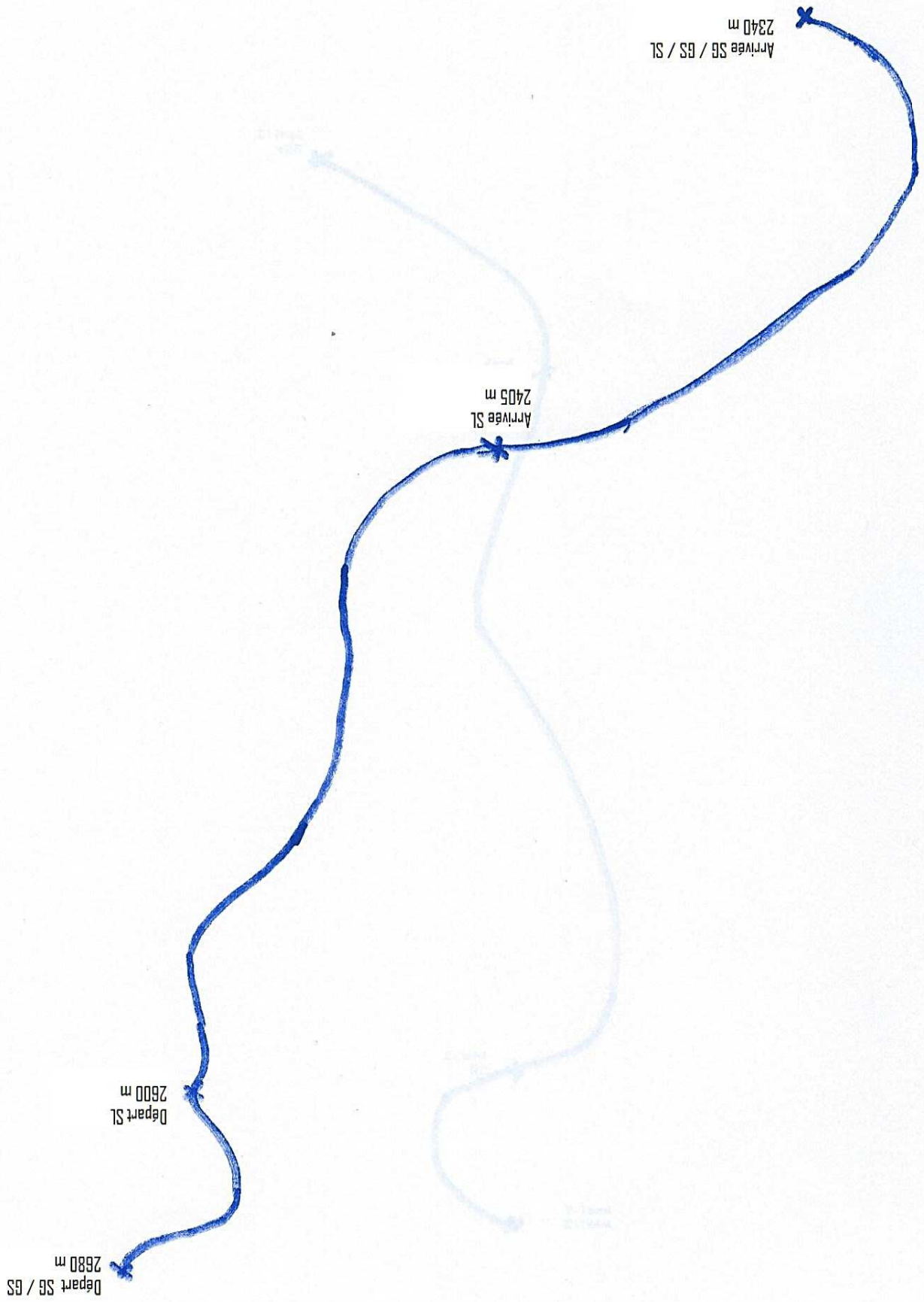

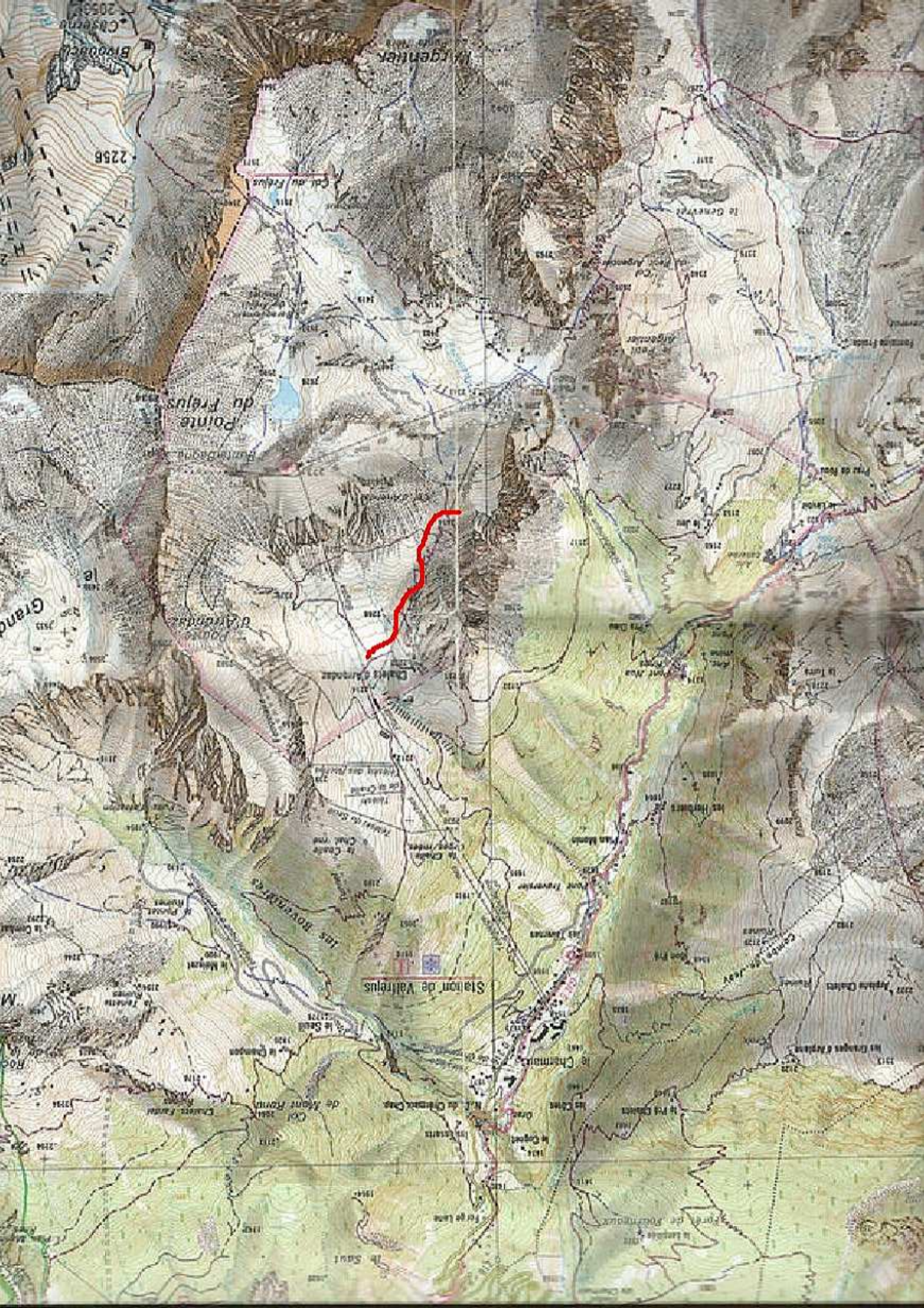

distance altitude
dénivelé

Profil de la piste - LE LAC - SG / GS / SL 2015

0	340	2680
17	330	2670
32	320	2660
55	310	2650
93	305	2645
143	300	2640
198	290	2630
264	290	2630
340	280	2620
478	270	2610
596	260	2600
630	250	2590
655	240	2580
673	230	2570
698	220	2560
725	210	2550
760	200	2540
803	190	2530
852	180	2520
887	170	2510
926	160	2500
966	150	2490
992	140	2480
1021	130	2470
1041	120	2460
1079	110	2450
1126	100	2440
1148	90	

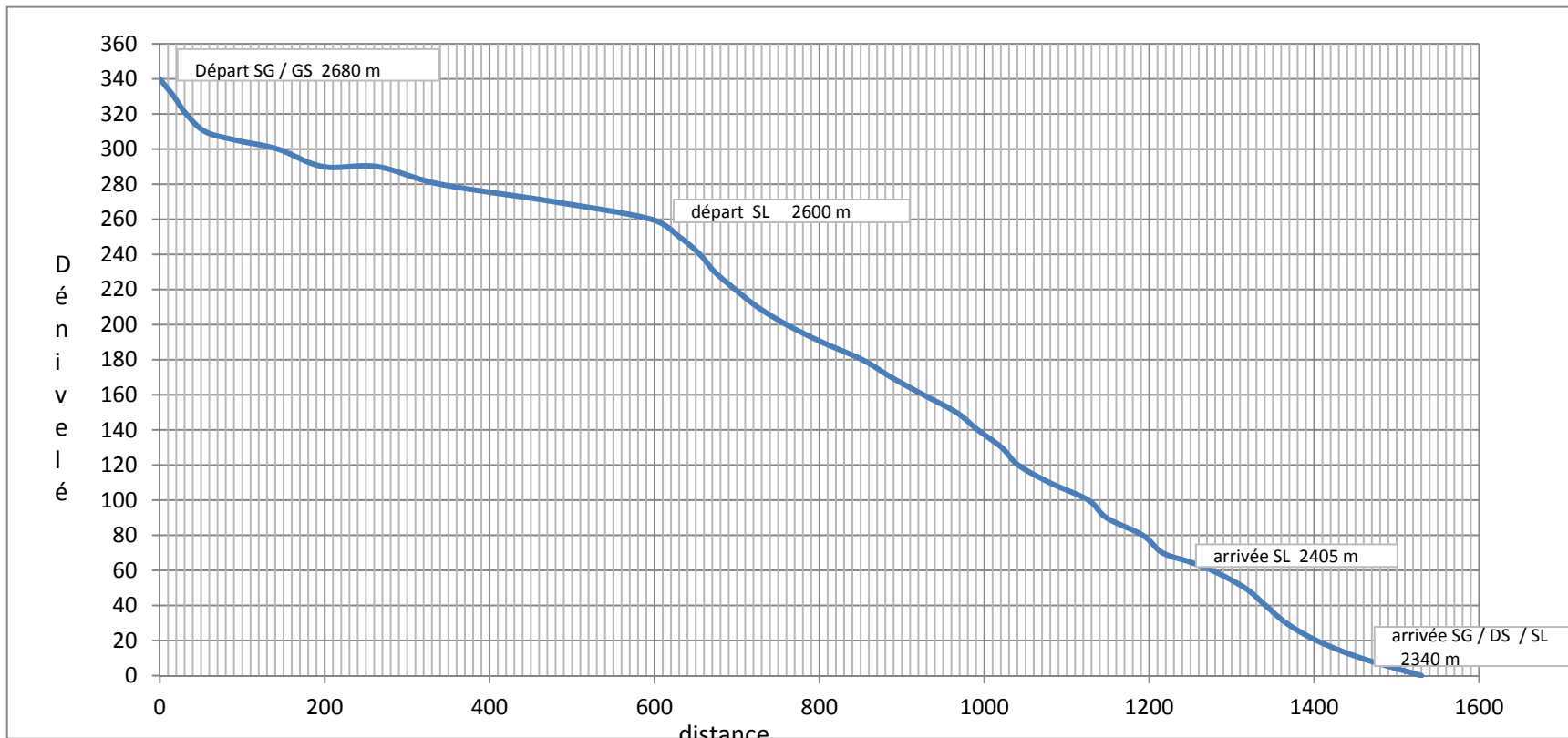

1148	90	2430
1192	80	2420
1216	70	2410
1248	65	2405
1276	60	2400
1316	50	2390

1341	40	2380
1366	30	2370
1403	20	2360
1457	10	2350
1530	0	2340

1192	80
1216	70
1248	65
1276	60
1316	50
1341	40
1366	30
1403	20
1457	10
1530	0