



CERTIFICAT D'HOMOLOGATION PISTE NATIONALE

L'homologation de(s) la (les) piste(s) suivante(s) est confirmée : oui

LIEU OU STATION : Valmeinier

Discipline	SLALOM	GEANT		
Piste pour :	H. <input checked="" type="checkbox"/> D. <input checked="" type="checkbox"/>	H. <input checked="" type="checkbox"/> D. <input checked="" type="checkbox"/>	H. <input type="checkbox"/> D. <input type="checkbox"/>	H. <input type="checkbox"/> D. <input type="checkbox"/>
Nom de la piste	PRAZ CONDUITE			
Catégorie	Toutes categ.	U10àU14		
Altitude départ (m) :	2320	2320		
Altitude arrivée (m) :	2145	2145		
Dénivelé (m) :	175	175		
Longueur (m) :	725	725		
Sous le N° d'homologation	3183/01/15	3184/01/15		

Piste(s) enregistrée(s) par la Fédération Française de Ski conformément aux prescriptions du RFCS.

Inspecteur : Mascia Mario

Date d'expiration :
01/25

Fait le : 11 Janvier 2015

Le Responsable National
des Homologations de Pistes Alpines.

Le Président de la FFS.

Fédération Française de Ski
50, rue des Marquisats - B.P. 2451
74011 ANNECY CEDEX
Tél. 04.50.51.40.34 - Fax 04.50.51.75.90

www.ffs.fr



CERTIFICAT D'HOMOLOGATION PISTE NATIONALE

L'homologation de(s) la (les) piste(s) suivante(s) est confirmée : oui

LIEU OU STATION : Valmeinier

Discipline	SLALOM	GEANT		
Piste pour :	H. <input checked="" type="checkbox"/> D. <input checked="" type="checkbox"/>	H. <input checked="" type="checkbox"/> D. <input checked="" type="checkbox"/>	H. <input type="checkbox"/> D. <input type="checkbox"/>	H. <input type="checkbox"/> D. <input type="checkbox"/>
Nom de la piste	PRAZ CONDUITE			
Catégorie	Toutes categ.	U10àU14		
Altitude départ (m) :	2320	2320		
Altitude arrivée (m) :	2145	2145		
Dénivelé (m) :	175	175		
Longueur (m) :	725	725		
Sous le N° d'homologation	3183/01/15	3184/01/15		

Piste(s) enregistrée(s) par la Fédération Française de Ski conformément aux prescriptions du RFCS.

Inspecteur : Mascia Mario

Date d'expiration :
01/25

Fait le : 11 Janvier 2015

Le Responsable National
des Homologations de Pistes Alpines.

Le Président de la FFS.

Fédération Française de Ski
50, rue des Marquisats - B.P. 2451
74011 ANNECY CEDEX
Tél. 04.50.51.40.34 - Fax 04.50.51.75.90

www.ffs.fr



FEDERATION FRANCAISE DE SKI

Rapport d'inspection : Pistes Alpines Nationales

JLC/MF - Novembre 2014

Rapport d'inspection : Homologation Ré homologation

1. Comité : **SA** Lieu : **VALMEINIER** Nom de la piste: **PRAZ CONDUITE**
2. Adresse à contacter : **SKI CLUB DU MONT THABOR - 73450 VALMEINIER**.....
- Tél. : GSM : **0632257834**..... Email : **piero.pascal@club-internet.fr**
3. Déjà inspecté par : **Mario MASCIA**

Ancien N° d'homologation	2092.10.04			
--------------------------	-------------------	--	--	--

4.

Piste pour :	H. <input checked="" type="checkbox"/> D. <input checked="" type="checkbox"/>	H. <input checked="" type="checkbox"/> D. <input checked="" type="checkbox"/>	H. <input type="checkbox"/> D. <input type="checkbox"/>	H. <input type="checkbox"/> D. <input type="checkbox"/>
Discipline →	SL	GS		
Catégorie →	Toutes categ.	U10-U12-U14		
Altitude départ (m) :	2320	2320		
Altitude arrivée (m) :	2145	2145		
Dénivelé (m) :	175	175		
Longueur (m) :	725	725		
Pente moyenne % :	24	24		
Pente maximum % :	31	31		
Pente minimum % :	12	12		
Orientation de la piste :	N.E/NORD	N.E/NORD		

5. Branchement d'eau : **NON**
6. Neige de culture : **NON**
7. Cette piste est-elle déjà en bon état ? **OUI**
8. Taxe payée le : **02/01/2015**
- Montant du chèque : **30 EURO**
9. Les besoins d'amélioration avant homologation :

NEANT

10 : Travaux achevés **OUI**

11. Mesure de protection et de sécurité qui sont nécessaires :

Filets au départ pour fermer la piste
Sur la partie basse, filets pour protéger le croisement avec la piste du Goulet

Important ! Le jury peut demander toutes protections supplémentaires

12. Possibilités d'évacuation en cas d'accident :

Sans difficulté sur toute la longueur de la piste
Evacuation possible en hélico à proximité de l'aire d'arrivée

13. Possibilités de liaison départ -arrivée (téléphone et câble de chronométrage) :

Ondes : **OUI** / Câbles : **NON** / Radios : **OUI**

14 . Remontées mécaniques Précisez : Capacité horaire/personnes :

TSD GRANDES DROZES 2500p/h
TSF MONEUL 1800 p/h OU TK PLAN PALAIS 800 p/h

15. Etaient présent à l'inspection (Nom/Prénom/Fonction) :

Mr PASCAL Pierre, Président du club

16. Observations générales :

Le club souhaiterait homologuer cette piste en Géant pour les catégories U10 à U14 pour l'utiliser lors de compétitions organisées pour ces jeunes et également pour l'entraînement

17. Conclusions :

PISTE HOMOLOGABLE

18. Les dossiers sont-ils complets ? **OUI**

- Homologation – Ré-homologation : Documents techniques :

* Photo * Croquis * Profil * Descriptif * Plan de situation

Autres documents

Lieu et date : **02/01/2015**

Signature :

L'inspecteur Régional :

Mario MASCIA



**SKI CLUB MONT THABOR
VALMEINIER**

REHOMOLOGATION PISTE PRAZ CONDUITE

Slalom toutes catégories
Géant U14

DESCRIPRTIF

- **Orientation** : Nord Est / Nord

SLALOM

- Altitude départ : 2320 m
- Altitude arrivée : 2145 m
- Dénivelée : 175m
- Longueur : 725 m
- Pente maximum 31.25% . Pente minimum 12.50% . Pente moyenne 24%

GEANT U14

- Altitude départ : 2320m
- Altitude arrivée : 2145m
- Dénivelée: 175 m
- Longueur : 725 m
- Pente maximum 31.25% . Pente minimum 12.50% . Pente moyenne 24%

*** Situation géographique de la piste :**

Située sur le massif du Crey du Quart , piste tracée sur un terrain naturel d'alpage.

Pente maximum 31.25% . Pente minimum 12.50% . Pente moyenne 24%

*** Enneigement habituel :**

Très bon du 20 décembre au 30 avril. Neige naturelle.

*** Effets du vent :**

Influence moyenne du vent de nord.

*** Possibilité d'arrosage :**

Pas de possibilité.

*** Accès :**

Par TSD 6 Places des Grandes Drozes. Débit 2500 personnes / heure.
Puis TSF Moneul . Débit 1800 personnes / heure
ou TK Plan Palais . Débit 800 personnes / heure.

*** Mesures de sécurité et de protection :**

Clotures nécessaires au départ pour fermer la piste. Sur le bas filets pour protéger le croisement avec la piste du goulet.
Secours possibles sans difficulté sur toute la longueur de la piste .
Evacuation par hélicoptère possible au pied du parcours.

*** Liaisons :**

Par chronomètre à ondes.
Liaisons possibles par radio et téléphone portables.

*** Hôpital le plus proche :**

SAINT JEAN DE MAURIENNE : 25 km

PERSONNE A CONTACTER

PIERRE PASCAL
LES PRES DU FOUR
73450 VALMEINIER

06-32-25-78-34

piero.pascal@club-internet.fr

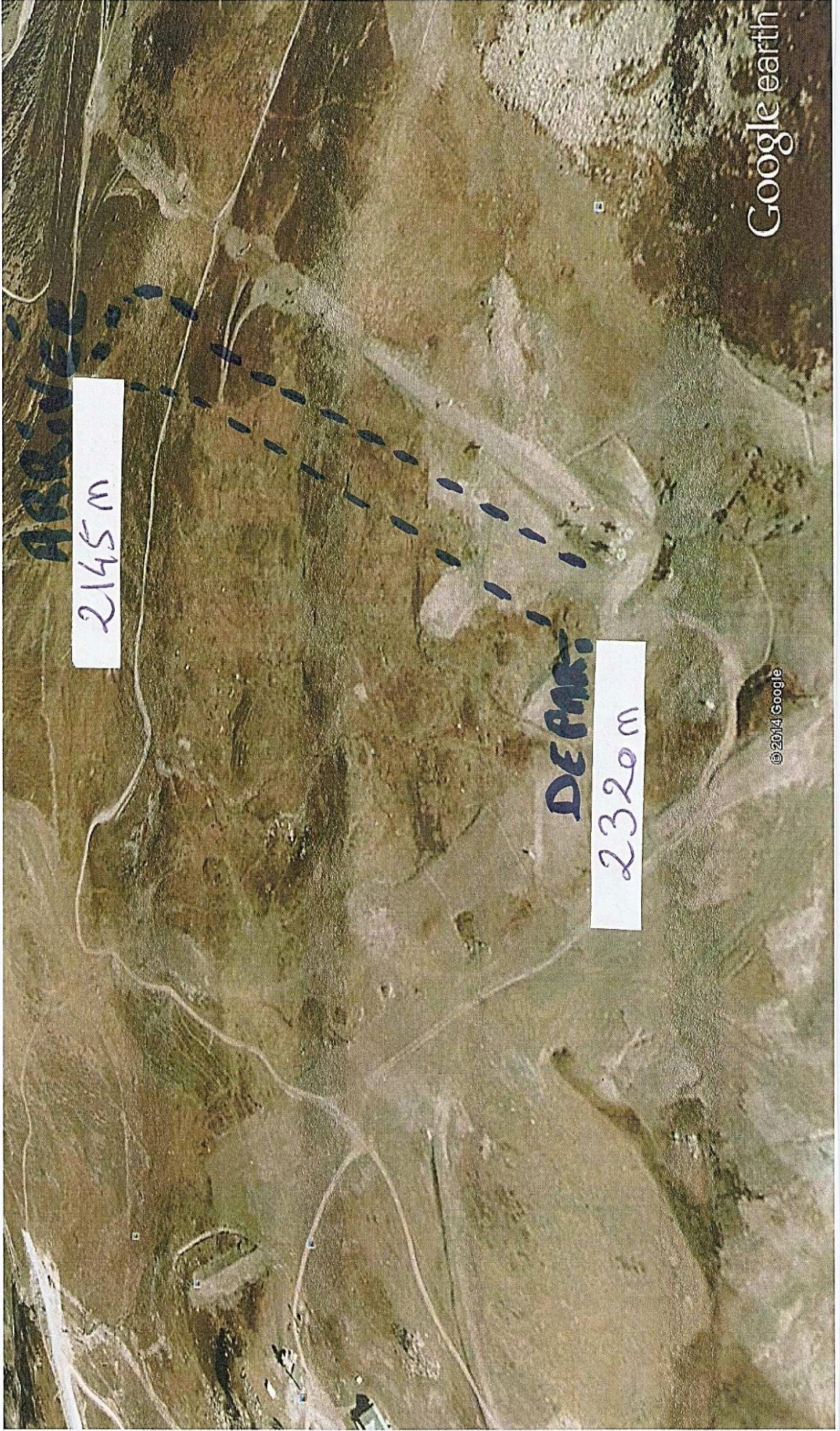

Google earth

© 2014 Google

PRAZ. CONDUITE

PROFIL

1/2500

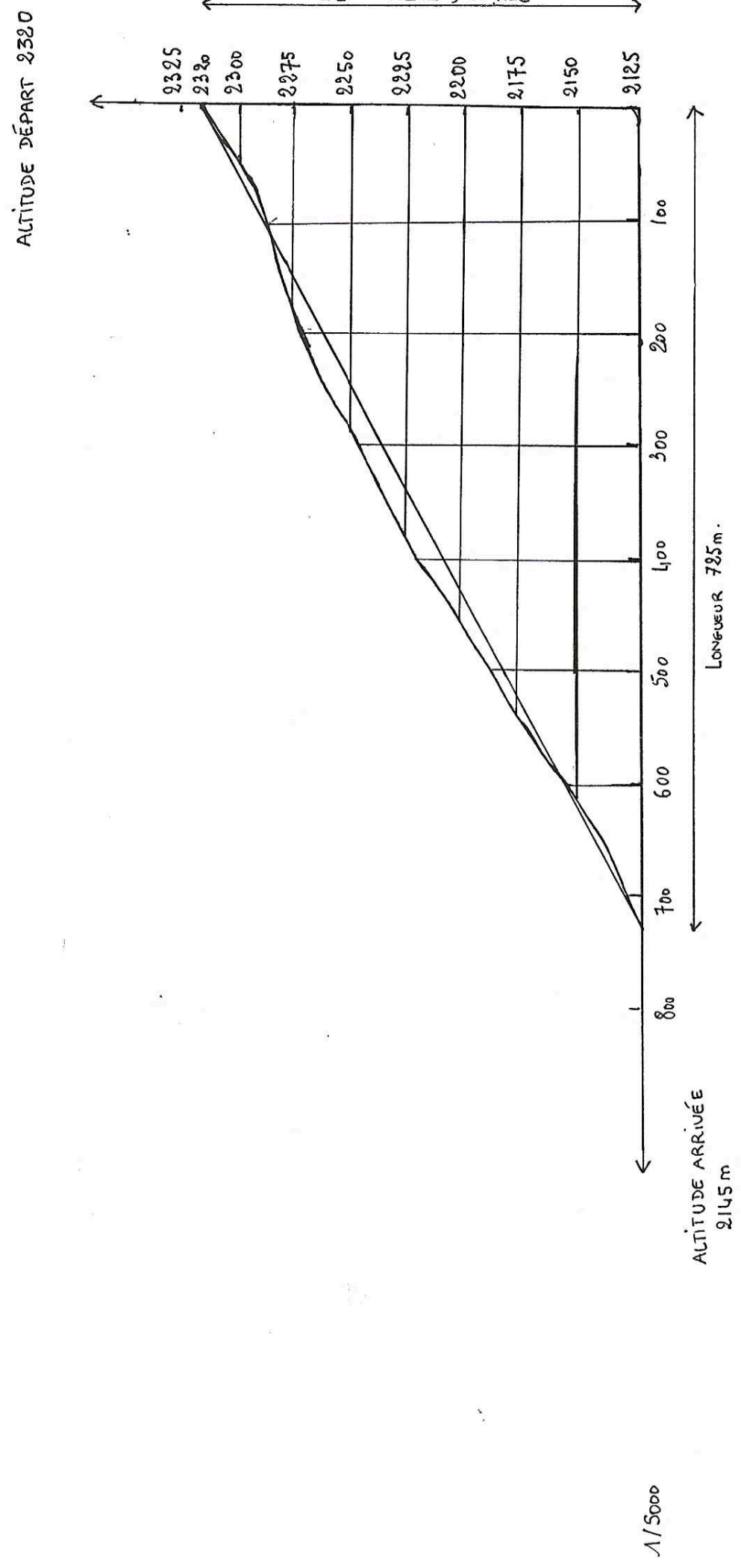

Croquis réhomologation piste «Plan Palais» et «Praz Conduite»
 Valmeinier -Crey du Quart-
 Superg (U14), Géant et Slalom spécial
 Homme & Femme

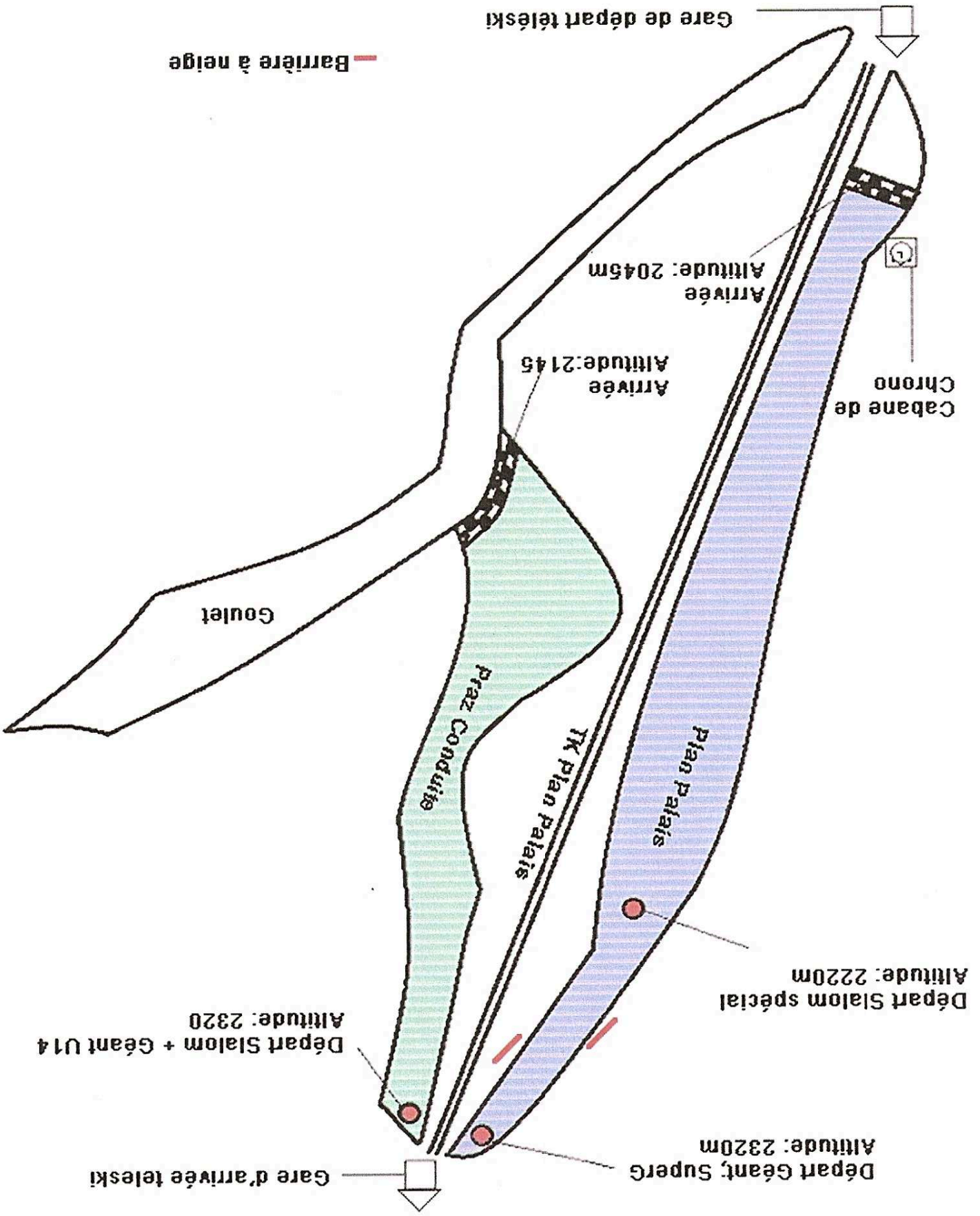

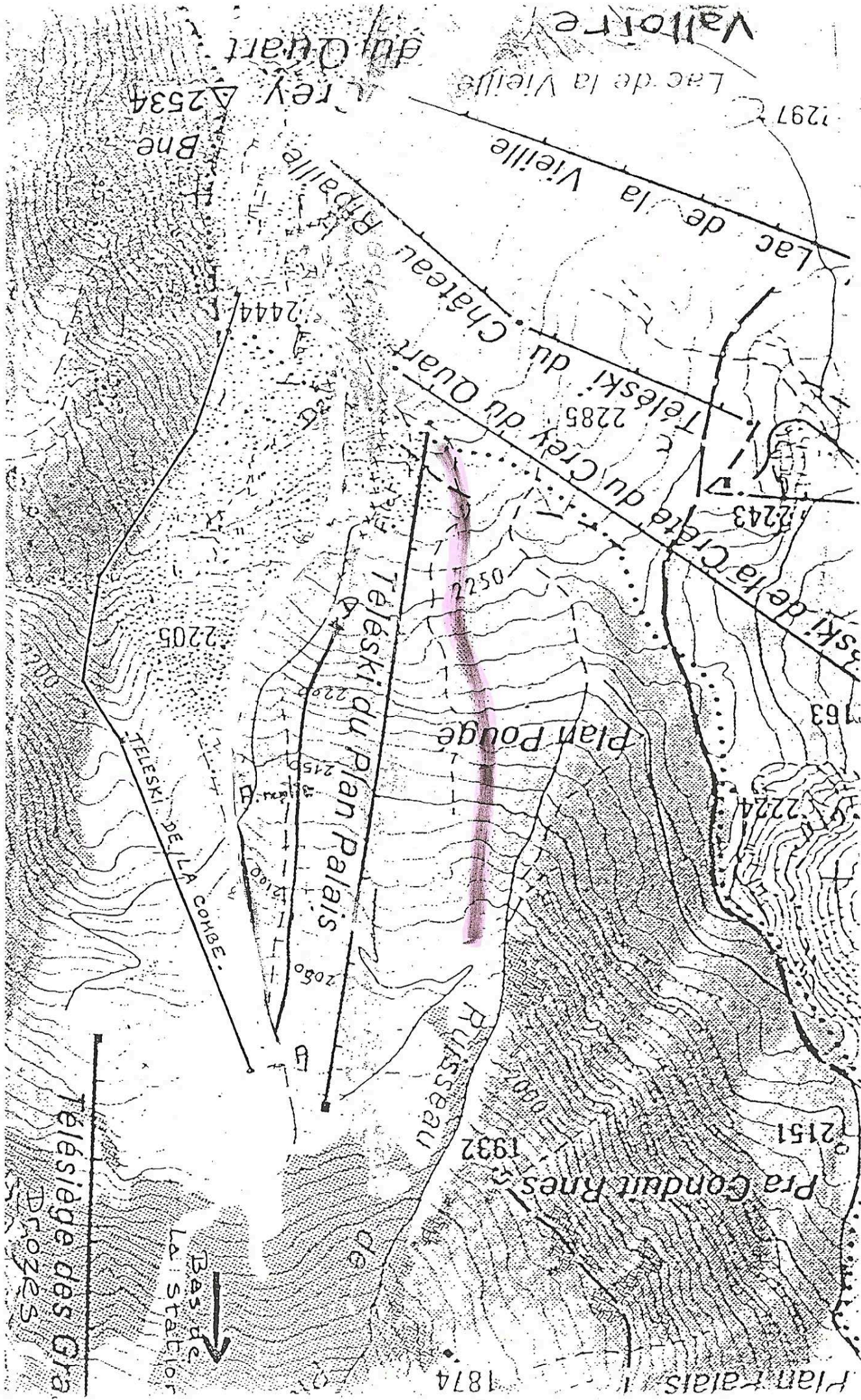

Vallée du Quart
Lac de la Vieille
2297

Lac de la Vieille
Teleski du Cray du Quart
2285
Teleski de la Crete du Cray du Quart
2243

2205
TELESKI DE LA COMBE

Teleski du Plan Palais
Plan Pougé
2050
2150
2200

Ruisseau
Pra Gonduit Rnes
1932
1874
Plan Palais

Bas de La Station
Telesiege des Ora
Prozes

Carte au 1:50,000